

Yıl boyunca sürdürülen çalışmaların analizini içeren bir dökümü.

Yıllık Faaliyet Raporu, 2022

EÜ. İş Sağlığı ve Güvenliği Koordinatörlüğü



İÇİNDEKİLER:

İÇİNDEKİLER:	1
Çizelge Dizini	2
Şekil Dizini:	2
Resim Dizini:	2
1. Tanım	3
2. Tamamlanan Çalışmalar	4
2.1. Eğitim Faaliyetleri	4
2.1.1. Ege Üniversitesi çalışanları ve öğrencilerinin eğitimi.....	4
2.1.2. İSG kurul eğitimleri	8
2.2. Sağlık Gözetimleri	8
2.2.1. Periyodik muayeneler	8
2.2.2. Periyodik muayene dosyalama (arşiv) sistemi çalışması	9
2.2.3 Radyasyon muayeneleri.....	12
2.3. Öğrenci Aşı Programı	14
2.4. Kampüs Covid Temaslı Polikliniği.....	16
2.5. Özel Risk Grubu Muayeneleri	17
3. Devam Eden Çalışmalar:	17
3.1. İSG Hizmetleri	17
3.2. Birimlere Ait Risk Değerlendirme Çalışmaları.....	18
3.3. Acil Durum Eylem Planları	20
3.4. Akreditasyona Yönelik Faaliyetler:	23
4. Kampüs Birimlerinde Kurulan İSG kurulları ve görevli personel isimleri	23
5. EGE İSG Koordinatörlüğünün Faaliyetlerine Ait Genel Değerlendirme	24
6. Çalışan Sağlığı, Güvenliği ve Hakları Birimi (ÇASAGÜB) 2022 Yılı Çalışmaları	25
6.1. Birimin İnsan Gücü.....	25
6.2. İşe Giriş Muayenesi, Periyodik Muayene.....	25
6.3. Bağışıklama	26
6.4. Eğitimler	26
6.5. Risk Değerlendirmesi	26
6.6. İSG Kurul Toplantıları	27
6.7. İş Kazaları	27
6.8. Beyaz Kod Bildirimleri	27
6.9. Periyodik Tetkikler	28

Çizelge Dizini

Çizelge 1-1 Teşkilat Şeması	3
Çizelge 1-2 Ege İSGK İdari Birimi	3
Çizelge 1-3 EGE İSGK kapsamında görev yapan iş güvenliği uzmanları, iş yeri hekimi ve sorumlu oldukları birimler .	4
Çizelge 2-1 İSG Eğitim konuları içeriği.....	5
Çizelge 2-2 Çalışanlara ve öğrencilere verilen eğitimlerin listesi.....	7
Çizelge 2-3 Periyodik muayenelere katılım sayıları	11
Çizelge 2-4 Öğrencilere uygulanan aşılar.....	14
Çizelge 2-5 Aşı Verileri Ayrıntılı Analizi	15
Çizelge 2-6 Aşı Hizmeti Verilen Sağlıkla İlgili Akademik Birimler ve Öğrenci Sayıları	15
Çizelge 4-1 Kampüs Birimlerinde Kurulan İSG kurulları	23
Çizelge 6-1 ÇASAGÜB' de çalışanların mesleklerine göre dağılımı.	25
Çizelge 6-2 ÇASAGÜB tarafından gerçekleştirilen aylık/yıllık periyodik muayeneler (Sağlık Gözetimleri)	25
Çizelge 6-3 Yapılan aşuların doz ve kişi sayısına göre dağılımı	26
Çizelge 6-4 Verilen eğitimlerin konularına göre dağılımı.....	26
Çizelge 6-5 İş kazalarının kaza tiplerine göre dağılımları	27
Çizelge 6-6 Beyaz kod bildirimlerinin şiddet türüne göre.....	27
Çizelge 6-7 Yıllık tetkik tablosu	28

Şekil Dizini:

Şekil 2-1 Kurum personelinin devam eden Periyodik Muayene (PM) çalışmalarına katılma düzeyi (2022)	11
Şekil 2-2 Radyasyon Çalışanı Sayısının Birimlere Dağılımı	12
Şekil 2-3 Radyasyon Muayeneleri Katılım Oranı (2022)	13
Şekil 2-4 Radyasyon Muayenesine yıllara göre katılım sayıları	13
Şekil 2-5 Aşı sayıları – Aylık Dağılımı	14
Şekil 2-6 Temaslı Polikliniği gelen kişi sayısı, 2022	17

Resim Dizini:

Resim 2-1 Kriz Yönetimi Eğitiminden.....	6
Resim 2-2 Çiğli 2. Jet Ana Üssü Komutanlığı Yer Emniyet Kursu İSG Eğitiminden	8
Resim 2-3 Periyodik muayene hizmetinde kullanılan veri tabanı programının ara yüzü	9
Resim 2-4 Periyodik Muayenede işyeri hekimi personel görüşmesinden bir fotoğraf	10
Resim 3-1 Bilgi İşlem DB.' da Risk analizleri çalışmasından bir görsel	18
Resim 3-2 Eczacılık Fakültesi Acil Durum Eylem Planı Eğitiminden	19
Resim 3-3 Ziraat Fakültesi Kurul Eğitimleri.....	19
Resim 3-4 Yangın Tatbikatından Görüntüler	22

1. Tanım

EGE İSG Koordinatörlüğü; Koordinatör, 2 Koordinatör yardımcısı, tam zamanlı 1 İş yeri hekimi, 3 İş güvenliği uzmanı ve 1 sekreterden oluşmaktadır.

Çizelge 1-1 Teşkilat Şeması



Çizelge 1-2 Ege İSGK İdari Birimi

E.Ü. İş Sağlığı ve Güvenliği Koordinatörü	Prof. Dr. Fazilet ALAYUNT
E.Ü. İş Sağlığı ve Güvenliği Koordinatör Yardımcısı	Prof. Dr. Bülent ÇAKMAK
E.Ü. İş Sağlığı ve Güvenliği Koordinatör Yardımcısı	Prof. Dr. Sema AYDOĞDU
E.Ü. İş Sağlığı ve Güvenliği Koordinatörlük Sekreteri	Murat GÜNEŞ

Çizelge 1-3 EGE İSGK kapsamında görev yapan iş güvenliği uzmanları, iş yeri hekimi ve sorumlu oldukları birimler

İş Güvenliği Uzmanı	İş Yeri Hekimi	İlgili Birim
Arzu ÇOLPAN	Uzm. Dr. Arzum ERAKGÜN	Dış Hekimliği Fakültesi
		Eczacılık Fakültesi
		Hemşirelik Fakültesi
		Sağlık Bilimleri F. Karşıyaka Suat Cemile Balcıoğlu Yerleşkesi
Çağlar TAKMAZ		Mühendislik Fakültesi
		Fen Fakültesi
		Ziraat Fakültesi
Yunus Emre YILDIRIM		Sağlık Kültür ve Spor Daire Başkanlığı
		Su Ürünleri Fakültesi

2. Tamamlanan Çalışmalar

Tıp Fakültesi – Tıp Fakültesi Hastanesi ve bağlı bulunan birimlerinde İSG çalışmaları Ege Üniversitesi Başhekimliği' ne bağlı Çalışan Sağlığı Güvenliği Birimi (ÇASAGÜB) tarafından yürütülmektedir. ÇASAGÜB' ün 2022 yılı faaliyetleri sayfa 25' ten itibaren verilmiştir.

Ege Üniversitesi İş Sağlığı ve Güvenliği Koordinatörlüğü'nün 2022 yılında tamamlanan çalışmaları aşağıda yer almaktadır.

2.1. Eğitim Faaliyetleri

2.1.1. Ege Üniversitesi çalışanları ve öğrencilerinin eğitimi

15 Mayıs 2013 tarih ve 28648 sayılı “ Çalışanların İş Sağlığı ve Güvenliği Eğitimlerinin Usul ve Esasları Hakkında Yönetmelik “ gereğince çalışanlara verilecek eğitimler işverence uygulanmaktadır. Eğitim süresi, işyeri Tehlike

sınıfına göre az tehlikeliden çok tehlikeliye göre 8-12-16 saat olarak verilmesi gerekmektedir. Ege Üniversitesi çalışanlarına ve sağlıkla ilgili akademik birimlerin öğrencilerine verilecek eğitimlerin sunumları iş güvenliği uzmanlarımız ve işyeri hekimimiz tarafından belirlenen standartlara uyularak hazırlanmıştır. Eğitim konularının içeriği Çizelge 2-1, çalışanlara ve öğrencilere verilen eğitimlerin listesi Çizelge 2- 2' de sunulmuştur.

Çizelge 2-1 İSG Eğitim konuları içeriği

EĞİTİM KONULARI
1. Genel konular a) Çalışma mevzuatı ile ilgili bilgiler, b) Çalışanların yasal hak ve sorumlulukları, c) İşyeri temizliği ve düzeni, ç) İş kazası ve meslek hastalığından doğan hukuki sonuçlar
2. Sağlık konuları a) Meslek hastalıklarının sebepleri, b) Hastalıktan korunma prensipleri ve korunma tekniklerinin uygulanması, c) Biyolojik ve psikososyal risk etmenleri, ç) İlk yardım,
3. Teknik konular a) Kimyasal, fiziksel ve ergonomik risk etmenleri, b) Elle kaldırma ve taşıma, c) Parlama, patlama, yangın ve yangından korunma, ç) İş ekipmanlarının güvenli kullanımı, d) Ekranlı araçlarla çalışma, e) Elektrik, tehlikeleri, riskleri ve önlemleri, f) İş kazalarının sebepleri ve korunma prensipleri ile tekniklerinin uygulanması, g) Güvenlik ve sağlık işaretleri, ğ) Kişisel koruyucu donanım kullanımı, h) İş sağlığı ve güvenliği genel kuralları ve güvenlik kültürü, ı) Tahliye ve kurtarma

13-14 Mart 2022 tarihinde İklim Araştırmaları Derneği sivil toplum kuruluşunca düzenlenen Avrupa birliği tarafından finanse edilen "Dayanıklı sivil toplum için el ele projesi sivil toplum destek programı çerçevesinde yürütülen Kriz Yönetimi Eğitimine" üniversitemizden 35 kişinin katılımı sağlanmıştır. (12 öğrenci, 23 çalışan) İlgili görsellere Resim 2-1' de yer verilmiştir.



Resim 2-1 Kriz Yönetimi Eğitiminden

Çizelge 2-2 Çalışanlara ve öğrencilere verilen eğitimlerin listesi

Eğitim İçeriği	Destek Veren Birimler	Hedef Kitle	Kişi Sayısı	Tarih	Yer
Hiyen		Mühendislik Fakültesi	29	27.01.2022	Mühendislik Fakültesi
Acil Durum Eylem Planı		Eczacılık Fakültesi	44	04.07.2022	Eczacılık Fakültesi
Acil Durum ve Afet Nedir		Diş Hekimliği Fakültesi	42	10.05.2022	Bilim Sanat Amfisi
Yapısal Olmayan Riskler(YOTA)			29	09.06.2022	
			36	10.06.2022	
İş Sağlığı ve Güvenliği Eğitimi Sertifikası Programı	Sürekli Eğitim Merkezi (EGESEM), Uzaktan Eğitim Merkezi (UZEM)	Fen Fakültesi ve Ege Meslek Yüksekokulu öğrencileri	115	11-12 Nisan 2022	Çevrimiçi
		Hemşirelik Fakültesi, Sağlık Bilimleri Fakültesi (SBF) ve Diş Hekimliği Fakültesi, Fen Fakültesi, Eczacılık F. ve Ege MYO öğrencileri	50	12-13 Mayıs 2022	
		Moda ve Tasarım YO. Öğrencileri	21	2-3 Haziran 2022	
		Hemşirelik F., SBF., Diş Hekimliği F., Eczacılık F. öğrenci ve personeli	1000	19-20-21-22 Eylül 2022	
İSG Sertifikası		Astsubay Grubu	26	14.09.2022	Çiğli 2. Jet Ana Üssü Komutanlığı Yer Emniyet Kursu
		Subay Grubu	25	28.09.2022	
			30	14.12.2022	



Resim 2-2 Çiğli 2. Jet Ana Üssü Komutanlığı Yer Emniyet Kursu İSG Eğitiminden

2.1.2. İSG kurul eğitimleri

Üniversite bünyesinde yer alan görevlendirmeleri yapılan 8 birime ait İSG kurulları ilgili yönetmelik doğrultusunda oluşturulmuştur. Kurul üyelerine yasal olarak verilmesi zorunlu eğitimler için öncelikle eğitimi yapılacak birimlerden randevu talep edilmektedir. Birimlerde kurulan İSG kurulları ayda en az bir kez toplanmaktadır, (Aksi durum bildirilmediği müddetçe ve olağanüstü durumlar olan Covid-19 pandemisi, deprem bunların dışındadır.)

2.2. Sağlık Gözetimleri

2.2.1. Periyodik muayeneler

EÜ. Çalışanlarının periyodik muayenesi sırasında kullanılan ve verilerin dijital olarak veri tabanında saklanması amacıyla Prof. Dr. B.ÇAKMAK tarafından tasarlanıp kullanıma sunulan programın arayüzü Resim 2-3' de verilmiştir.

PERİYODİK MUAYENE

Kimlik No [] Doğum Tarihi 25.05.1975 Yaşı 47 Doğ. Yeri []

Adı [] Kuruluş MÜHENDİSLİK FAKÜLTESİ

Soyadı [] Birim KİMYA MÜHENDİSLİĞİ BÖLÜMÜ

Kadro Ünvanı ARAŞTIRMA GÖREVLİSİ Altbirim KİMYASAL TEKNOJİLER ANA BİLİM DALI

Cep Tel [] İş Tel [] Adres []

Cinsiyet ERKEK Medeni Hali BEKAR

Çocuk Sayısı [] Kan Grubu ORh+ Önceki İş Yeri [] Yaptığı Önceki İş [] Giriş - Çıkış Tarihi []

Öğrenimi DOKTORA Yaptığı İş []

ÖĞRETİM ELEMANLARI

Muayene Tarihi 22.07.2022 İş Yeri Hekimi Uzm.Dr. Arzum ERAKĞÜN Güncel PM

Özgeçmiş Anamnez1 Anamnez2 Alkol - Sigara Fiziki Muayene ve Sonuç KAYDET YAZDIR Sayfaları Önizle

Konjenital / Kronik Hastalık 2010 STENT UYGULANMIŞ (LAD)

Bağışıklama

Tetanos Aşısı Aşı Tarihi []

Önceki aşı sayısı []

Hepatit B Aşısı Aşı Tarihi []

HepatitB Geçirmiş Bağışık

HepatitB Geçirmiş Taşıyıcı

Diğer Aşı [] Aşı Tarihi []

Doz Sayısı []

Soy geçmiş

Anne SAĞ

Baba SAĞ

Kardeş 1980 KIZ SAĞLIKLI

Çocuk []

Resim 2-3 Periyodik muayene hizmetinde kullanılan veri tabanı programının ara yüzü

2.2.2. Periyodik muayene dosyalama (arşiv) sistemi çalışması

İşyeri hekimleri periyodik muayene hizmetlerini, Sağlık Kültür, Spor Daire Başkanlığı'nın zemin katında düzenlenen muayene odasında vermektedir. Bu odaya bitişik olarak hazırlanan odada ise sekreteryaya ve arşiv dolapları yer almaktadır. PM'ye gelen her çalışanın muayene sonuçları dosyalanmakta ve personelin izlenmesi sağlanmaktadır. Bu amaçla hızlı ulaşılabilir bir arşivleme sistemi geliştirilmiş ve ÇASAGÜB tarafından izlenen personel haricinde kalan tüm personelin arşiv bilgileri bu sisteme göre dosyalar halinde düzenlenmiştir. Dosyalarda arşivlenen bilgiler ayrıca dijital ortamda da saklanmaktadır.

Sağlık Gözetimleri çalışmasından ilgili görsel Resim 2-4' de verilmiştir.



Resim 2-4 Periyodik Muayenede işyeri hekimi personel görüşmesinden bir fotoğraf

Çalışanların periyodik muayene tarihleri ve kurum bazlı muayeneye katılım sayıları Çizelge 2-3' de yer almaktadır. Şekil 2-1 ise kurum personelinin periyodik muayene (PM) çalışmalarına katılım düzeyini içermektedir. (2022 Ocak-Aralık)

Çizelge 2-3 Periyodik muayenelere katılım sayıları

Birim Adı	Muayene Tarihleri	Muayene Sayısı	Toplam Personel Sayısı
Fen Fakültesi	17/01/2022 - 04/03/2022	227	294
Eczacılık Fakültesi	07/03/2022 - 28/03/2022	153	157
Ziraat Fakültesi	29/03/2022 - 26/05/2022	249	360
SKSDB	30/05/2022 - 17/06/2022	256	260
Mühendislik Fakültesi	27/06/2022 - 05/08/2022	272	386
Su Ürünleri Fakültesi	15/08/2022 - 02/09/2022	91	140
Sağlık Bilimleri Fakültesi	03/10/2022 - 06/10/2022	51	65
Diş Hekimliği Fakültesi	10.10.2022 - 18.11.2022	274	389
Edebiyat Fakültesi	28/11/2022 - 01/12/2022 20/12/2022 - 12/01/2023	129	189
Yabancı Diller YO.	05/12/2022 - 19/12/2022	126	154

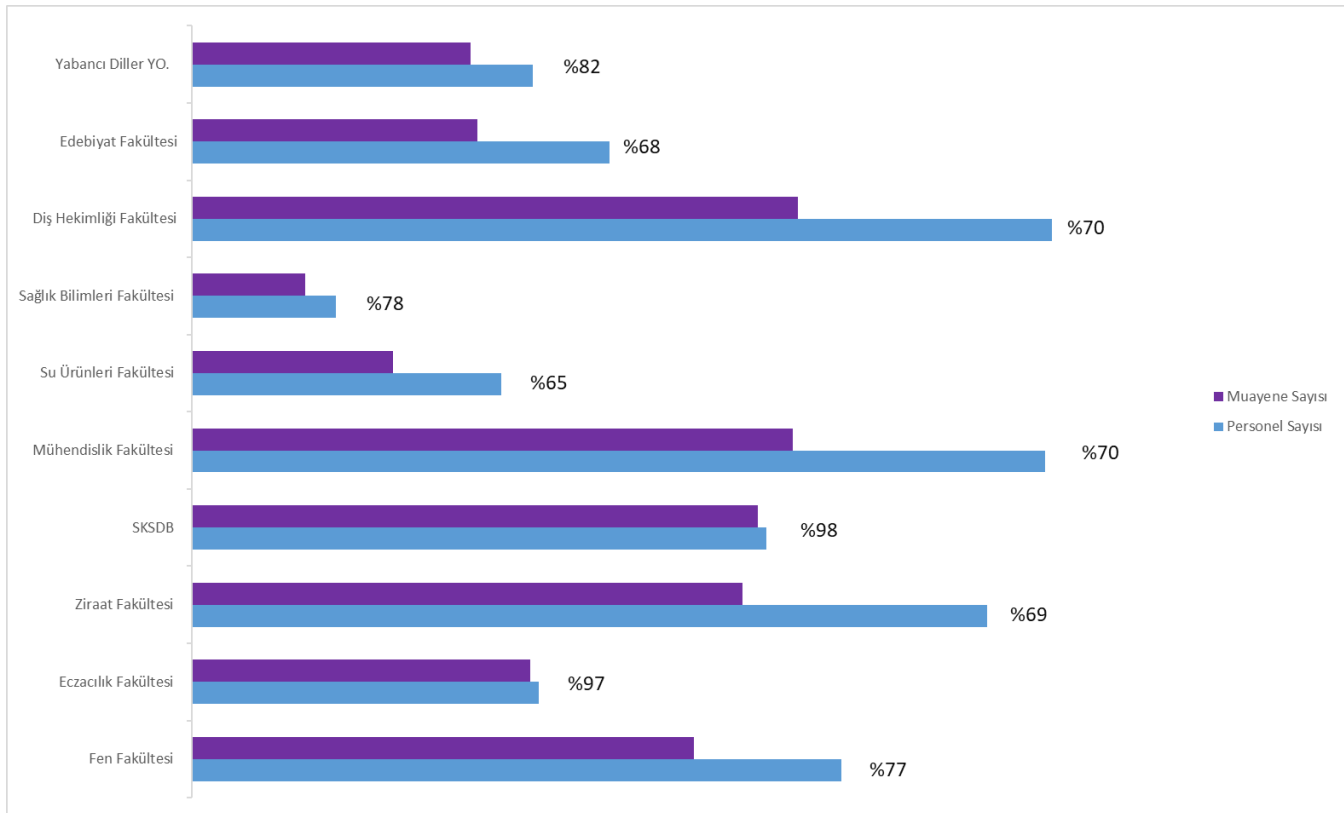

Şekil 2-1 Kurum personelinin devam eden Periyodik Muayene (PM) çalışmalarına katılma düzeyi (2022)

2.2.3 Radyasyon muayeneleri

E.Ü. Tıp Fakültesi Hastanesi dışında dozimetre taşıyan radyasyon çalışanlarının periyodik muayeneleri işyeri hekimimiz tarafından yapılmakta olup, göz hekimi değerlendirmesi ve hemogramları istenmektedir. Radyasyon listesindeki isimler Türkiye Atom Enerjisi Kurumu (TAEK) ve Ege Üniversitesi Tesisler Radyasyon Güvenliği Komitesine bildirilen çalışanlarımızdan oluşmaktadır. E.Ü. Hastanesi dışındaki Üniversitemizin çeşitli birimlerinde radyasyonla çalışan personelimizin kurumlara dağılım yüzdesi Şekil 2-2 de verildiği gibidir.

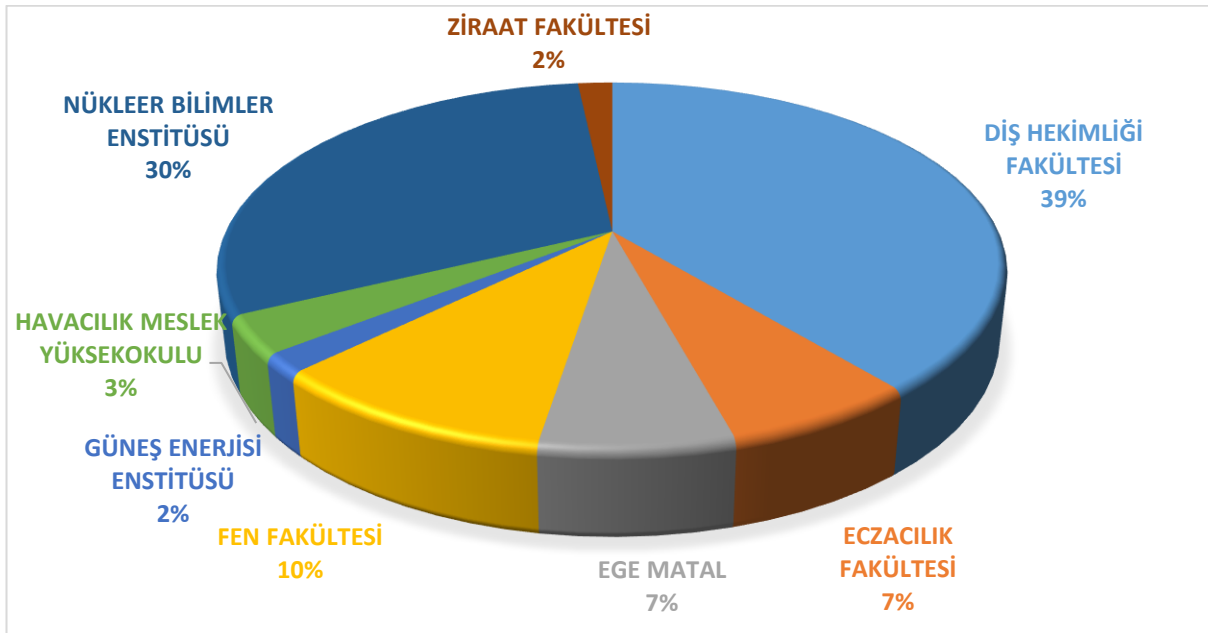

Şekil 2-2 Radyasyon Çalışanı Sayısının Birimlere Dağılımı

Bu yıl gerçekleştirilen radyasyon muayenelerine Koordinatörlüğümüze bildirilen 59 kişiden 34'ü katılım sağlamıştır. Radyasyon muayenelerine katılımları gösteren oransal dağılım Şekil 2-3' te, yıllara göre dağılımı ise Şekil 2-4' te verilmiştir.

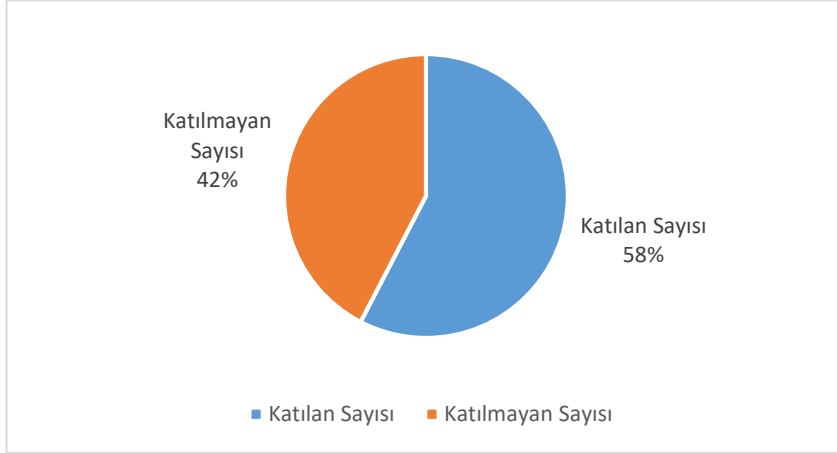

Şekil 2-3 Radyasyon Muayeneleri Katılım Oranı (2022)

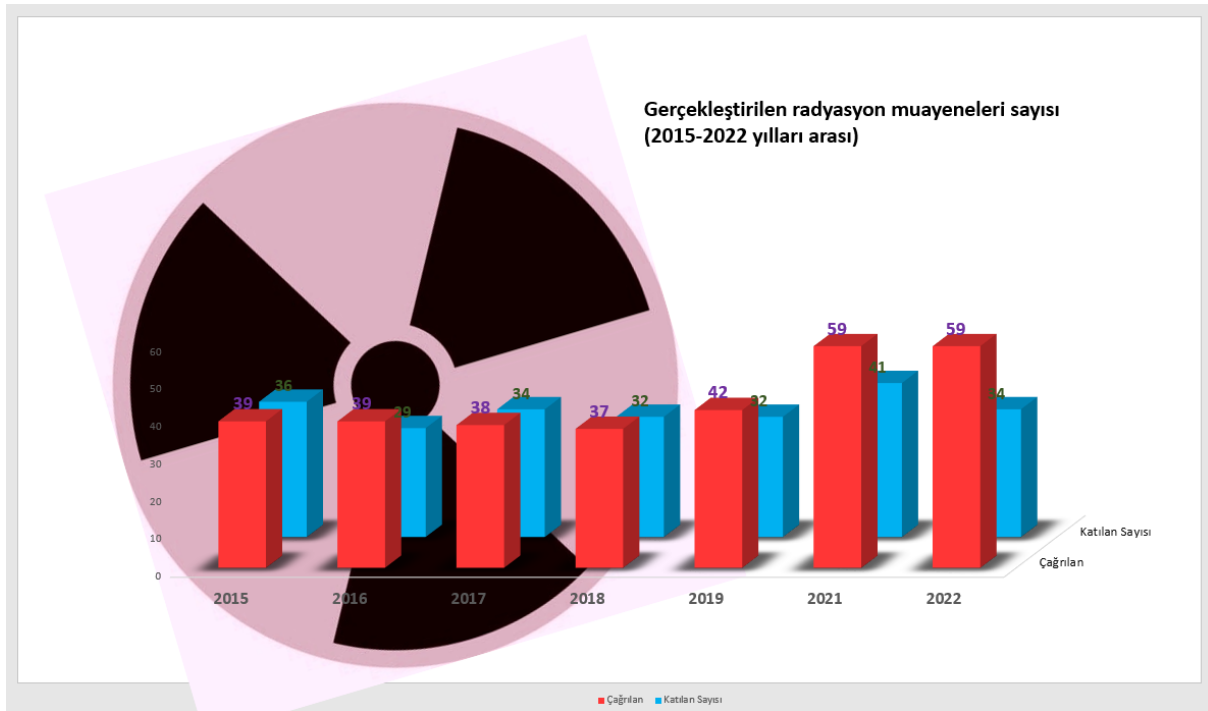

Şekil 2-4 Radyasyon Muayenesine yıllara göre katılım sayıları

2.3. Öğrenci Aşı Programı

Sağlık Bakanlığının 17/06/2016 tarih ve E.1209 sayılı yazısı gereği sağlık çalışanları için Genişletilmiş Bağışıklama Programı (GBP) yürürlüğe girmiştir. Tıp fakülteleri, diş hekimliği fakülteleri, hemşire/ebelik eğitimi veren okullar, sağlık meslek yüksekokulları vb. öğrencileri, eğitimleri döneminde sağlık kuruluşlarında staj ve sağlık hizmetinde buldukları için çalışan sağlık personelinde olduğu gibi bulaşıcı hastalıklar için artmış karşılaşma riski taşırlar. Bu nedenle, mesleki riski azaltmaya yönelik olarak ve hizmet sundukları hasta popülasyonu içerisinde yüksek riskli hastaların varlığı ve bu hastalara kaynak teşkil etme riskleri nedeniyle Sağlık Bakanlığı Genişletilmiş Bağışıklama Programı (GBP)' nda belirtilen aşağıdaki aşıları yaptırmaları gereklidir.

Sağlık çalışanları için Genişletilmiş Bağışıklama Programı (GBP)' e göre Td (Tetanoz - Difteri), KKK (Kızamık - Kabakulak - Kızamıkçık), Hepatit B, Hepatit A ve Suçiçeği aşısı uygulanmıştır. E.Ü. Kampüs Polikliniğinde Koordinatörlüğümüz tarafından sunulan hizmet kapsamında sağlıkla ilgili akademik birim öğrencilerine uygulanan aşılarla ilişkin ayrıntılı bilgilere Çizelge 2-4, Şekil 2-5, Çizelge 2-5 ve 2-6' ten ulaşılabilir.

Çizelge 2-4 Öğrencilere uygulanan aşılar

Yapılan Aşılar	Doz	Periyodu
Td (Tetanoz Difteri) HepB	3 doz	0,1 ve 6 ay
KKK(Kızamık Kabakulak Kızamıkçık) Suçiçeği (Varicella:VZV)	2 doz	0, 1 ay (1 ay ara ile)
Hep A	2 doz	0, 6. ay

Satır Etiketleri	Say	PROTNO
Oca	64	
Şub	24	
Mar	101	
Nis	88	
May	67	
Haz	60	
Tem	29	
Ağu	53	
Eyl	23	
Eki	513	
Kas	875	
Ara	146	
Genel Toplam	2043	

Not: Tablodaki sayılar için HepB ve HepA aşılarında 1 aşı 2 çocuk dozunu ifade etmektedir.

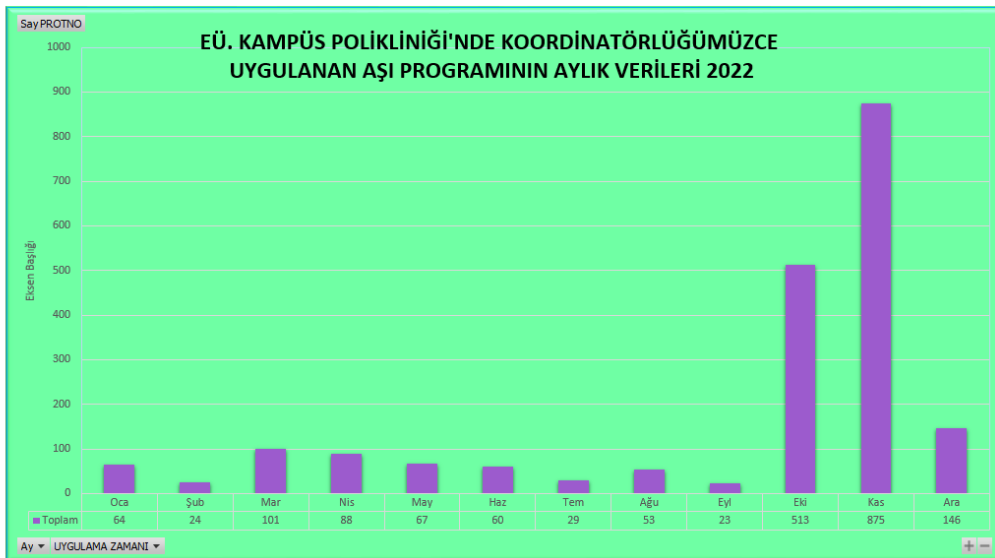

Şekil 2-5 Aşı sayıları – Aylık Dağılımı

Çizelge 2-5 Aşı Verileri Ayrıntılı Analizi

2022 YILI AYLARA GÖRE YAPILAN AŞI SAYILARI

Aşı Adı	Ocak	Şubat	Mart	Nisan	Mayıs	Haziran	Temmuz	Ağustos	Eylül	Ekim	Kasım	Aralık
Adsorbe Td (Adult)	25	3	7	6	4	8	4	5	5	59	27	30
Kızamık Kızamıkçık Kabakulak Aşısı (MMR)	4		9	4	4	1	6	4	2	36	186	19
Mevsimsel İnfluenza Aşısı												9
Pediyatrik veya Adölesan Hepatit B	11	9	25	16	11	10	7	20	5	114	175	29
Pediyatrik/Adölesan Hepatit A 2 doz	5	1	17	23	18	15	2	2	2	91	147	12
Suçiçeği Aşısı	3		1		1	1	1		2	6	18	6
Toplam	48	13	59	49	38	35	20	31	16	306	553	105
Genel Toplam												1273

Çizelge 2-6 Aşı Hizmeti Verilen Sağlıkla İlgili Akademik Birimler ve Öğrenci Sayıları

BİRİM ADI	ÖĞRENCİ SAYISI	
	1.SINIF	2.SINIF
ATATÜRK SAĞLIK HİZMETLERİ MESLEK YÜKSEKOKULU	500	700
DİŞ HEKİMLİĞİ FAKÜLTESİ	191	181
HEMŞİRELİK FAKÜLTESİ	392	346
SAĞLIK BİLİMLERİ FAKÜLTESİ	267	270

ATATÜRK SAĞLIK HİZMETLERİ MESLEK YÜKSEKOKULU

- AMELİYATHANE HİZMETLERİ
- ANESTEZİ
- ÇOCUK GELİŞİMİ
- DIŞ PROTEZ TEKNOLOJİSİ
- DİYALİZ
- ECZANE HİZMETLERİ
- ENGELLİ BAKIMI VE REHABİLİTASYONU
- İLK VE ACİL YARDIM
- ODYOMETRİ
- OPTİSYENLİK
- TIBBİ DOKÜMANTASYON VE SEKRETERLİK
- TIBBİ GÖRÜNTÜLEME TEKNİKLERİ
- TIBBİ LABORATUVAR TEKNİKLERİ

SAĞLIK BİLİMLERİ FAKÜLTESİ

- BESLENME VE DİYETETİK
- EBELİK
- FİZYOTERAPİ VE REHABİLİTASYON

HEMŞİRELİK FAKÜLTESİ

DIŞ HEKİMLİĞİ FAKÜLTESİ

2.4. Kampüs Covid Temaslı Polikliniği

1 Aralık 2021 tarihinde itibaren EÜ. Kampüs Temaslı Polikliniğinde iş yeri hekimimiz tarafından temaslı kişilerin Covid testlerine ilişkin çalışmalar kapsamında sunulan hizmetler 1 Mayıs 2022 itibariyle sonlandırılmıştır. Belirtilen dönemde polikliniğe başvuru sayılarında 2022 ilk çeyreğinin ağırlıkta olduğu görülmektedir. (Şekil 2-6)

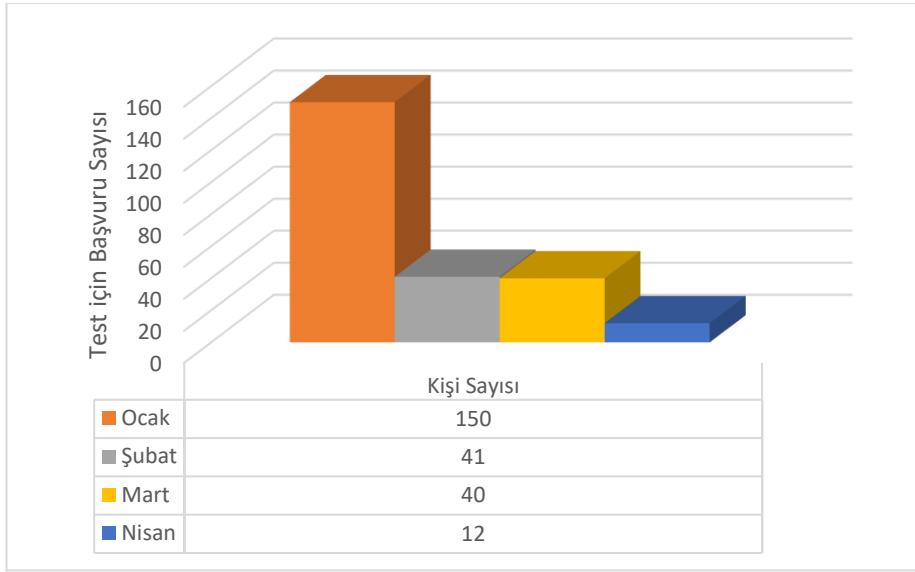

Şekil 2-6 Temaslı Polikliniği gelen kişi sayısı, 2022

2.5. Özel Risk Grubu Muayeneleri

Dış Hekimliği Fakültesi Özel Risk Grubuna yönelik yıllık rutin periyodik muayeneler gerçekleştirilmektedir. Bu kapsamda Koordinatörlüğümüz' e bildirilen Özel risk grubunda çalışanların (sterilizasyon, çamaşırhane ve tıbbi atık olmak üzere 12 kişi) muayeneleri tamamlanmıştır.

3. Devam Eden Çalışmalar:

3.1. İSG Hizmetleri

Üniversitemiz Dış Hekimliği Fakültesi'nde sunulan İSG hizmetlerinden bazıları aşağıdaki gibi özetlenebilir:

Sivil Savunma birimi ile yangın tatbikatı, tatbikat değerlendirme formu düzenlemesi, kayma düşme risklerine yönelik risk analizi, iş kazaları tespit tutanakları ve kök neden analizleri, su deposu, kompresör ve jeneratör kontrol çizelgelerinin düzenlenerek kullanımının sağlanması, ilaç ve malzeme depolarına güvenlik filesi uygulamaları.

3.2. Birimlere Ait Risk Değerlendirme Çalışmaları

Bu bağlamda Sağlık Kültür ve Spor Daire Başkanlığı (SKSDB)'ye bağlı Kapalı Spor Salonu, Stadyum, Olimpik Yüzme Havuzu (7-14 Şubat 2022), Mediko(14-25 Şubat 2022), SKSDB (18-22 Nisan 2022), Tekaum(Tekstil ve Konfeksiyon Araştırma ve Uygulama Merkezi) (27-30 Haziran 2022), Bilgi İşlem Daire Başkanlığı (22-26 Ağustos 2022), Kütüphane ve Dökümantasyon DB Ön Çalışması (3 Ekim 2022), Sağlık Bilimleri Fakültesi Kütüphane ve Dökümantasyon Daire Başkanlığı Ön Çalışma (3 Ekim 2022), Etnografya Müzesi Risk Değerlendirme Çalışması (25-27 Ekim 2022), Kağıt ve Kitap Sanatları Müzesi Risk Değerlendirme Çalışması (31 Ekim- 2 Kasım 2022), Öğrenci Köyü İtfaiye Yangın Yönetmeliği Başvuru Dosyası Hazırlığı (12-16 Aralık 2022) faaliyetleri sıralanabilir.

Sağlık Bilimleri Fakültesi Karşıyaka Suat Cemile Balcıoğlu yerleşkesine ait Risk Analizi tamamlanmış olup düzenlemeler sonrası kontrol sonuçları rapora işlenmiştir.



Resim 3-1 Bilgi İşlem DB.' da Risk analizleri çalışmasından bir görsel



Resim 3-2 Eczacılık Fakültesi Acil Durum Eylem Planı Eğitiminden



Resim 3-3 Ziraat Fakültesi Kurul Eğitimleri

3.3. Acil Durum Eylem Planları

Urla Denizcilik Meslek Yüksekokulu ve Sualtı Araştırma Merkezi Acil Eylem Planı (30 Mayıs- 3 Haziran 2022), Diş Hekimliği fakültesi yeni bina ve ana binasına ait acil durum eylem ve kat planlarının revize edilmesi, Sağlık Bilimleri Fakültesi çalışmaları dışında 2022 yılı boyunca EÜ. Koronavirüs (COVID19) Salgını Koordinasyon Komisyonu (EGEKOVKOM) uygulamaları ve EÜ. Acil Eylem Planı Güncellemesi (KOVKOM) yürütülen faaliyetler arasındadır.

AFAD ve İzmir Büyükşehir Belediyesince hazırlanan Acil Durumlarda alınması gereken önlemleri içeren broşürler İSG Hizmetleri alan birimlerine dağıtılmıştır.

Eczacılık Fakültesi ve Sağlık Bilimleri Fakültesi Karşıyaka Suat Cemile Balcioğlu yerleşkesinde yangın tatbikatları Sivil Savunma ve Koordinatörlüğümüz işbirliği ile planlaması ve uygulaması gerçekleştirilmiştir.







Resim 3-4 Yangın Tatbikatından Görüntüler

3.4. Akreditasyona Yönelik Faaliyetler:

Dış Hekimliği Fakültesi özelinde İzmir İl Sağlık Müdürlüğü Kalite yönetimi ve Akreditasyon birimi denetimleri için yapılması gerekli çalışmaların tespiti ve değerlendirilmesi işlemleri yürütülmüştür. Süreç haftada 2 kez İSG ve Kalite Yönetimi toplantılarının ortak olarak gerçekleştirilmesi, denetimlere refakat edilmesi, özveri ile sürdürülen çalışmaların yer aldığı, İSG ve Acil Durum yönetimi konularında kılavuz doğrultusunda hazırlanan dosyasının 20.06.2022 tarihinde heyete sunulmasını içermektedir.

4. Kampüs Birimlerinde Kurulan İSG kurulları ve görevli personel isimleri

Çizelge 4-1 Kampüs Birimlerinde Kurulan İSG kurulları

Birim adı	Sağlık Kültür ve Spor D.Bşk.	Su Ürünleri Fakültesi	Ziraat Fakültesi
İş güvenliği uzmanı	Y. Emre Yıldırım	Y. Emre Yıldırım	Çağlar Takmaz
İş yeri hekimi	Uzm.Dr. Arzum Erakgün	Uzm.Dr. Arzum Erakgün	Uzm.Dr. Arzum Erakgün
İşveren veya vekili	Aysel İldızlı	Prof. Dr. Uğur Sunlu	Prof. Dr. Ö. Hakan Bayraktar
Kurul sekreteri	Veysel Şahan	Adnan Okan Doğan	Nuh Taşpınar
Çalışan temsilcisi	Özgür Karakaş	Doç. Dr. Ozan Soykan	Erol Çakal
Çalışan temsilcisi		Şef Şefik Peker	
Sendika temsilcisi		Osman Ataş	Bilal Yetim

Birim adı	Eczacılık Fakültesi	Hemşirelik Fakültesi	Fen Fakültesi
İş güvenliği uzmanı	Arzu Çolpan	Arzu Çolpan	Çağlar Takmaz
İş yeri hekimi	Uzm.Dr. Arzum Erakgün	Uzm.Dr. Arzum Erakgün	Uzm.Dr. Arzum Erakgün
İşveren veya vekili	Prof. Dr. Ayfer Yalçın	Prof. Dr. Ayşegül Bilge	Prof. Dr. Dinçer AYAZ
Kurul sekreteri	Tuncay Tezcan	Filiz Çifci	İlknur Yalçın
Çalışan temsilcisi	Şef Güzin Çolak	Serdar Akgül	
Destek elemanı		Serkan Kadioğlu	

Birim adı	Dış Hekimliği Fakültesi	Mühendislik Fakültesi
İş güvenliği uzmanı	Arzu Çolpan	Çağlar Takmaz
İş yeri hekimi	Uzm.Dr. Arzum Erakgün	Uzm.Dr. Arzum Erakgün
İşveren veya vekili	Prof.Dr. Nazan Ersin	Prof. Dr. M. Bahattin TANYOLAÇ
Kurul sekreteri	Birol Yenice	Mehtap Gürbüz
Çalışan temsilcisi		Aydın Karayel
Destek elemanı		Necmi Bilgin

Birim adı	Sağlık Bilimleri Fakültesi Karşıyaka	
İş güvenliği uzmanı	Arzu Çolpan	
İş yeri hekimi	Uzm.Dr. Arzum Erakgün	
İşveren veya vekili	Prof. Dr. Esin Ceber Turfan	
Kurul sekreteri	Ayşe Ünal	
Çalışan temsilcisi	Öğr. Gör. Emre Uysal	
Destek elemanı	Serdar Budak	

5. EGE İSG Koordinatörlüğünün Faaliyetlerine Ait Genel Değerlendirme

Ege Üniversitesi İş Sağlığı Güvenliği Koordinatörlüğü, kampüs yaşamında (periferi dahil) öncelikle yasal mevzuatın gereği çalışanlarına, mevzuatta olmamakla birlikte en önemli paydaşı öğrencilerine ve bunun yanında çeşitli nedenlerle kampüs ortamını paylaşan üçüncü kişilere, sağlık ve güvenlik bakımından en uygun koşullarda hizmet vermeyi amaç edinmiştir. Bunu yaparken olası tehlike kaynaklarını belirlemek, bunun için birim İSG kurullarına hizmet etmek, danışmanlık vermek, analizler yapmak, uygun çözümler önermek, çalışanları eğitmek, diğer kişileri bilgilendirmek gibi birçok önemli fonksiyonu üstlenmiştir.

İSG profesyonellerimiz, sadece görevlendirildiği birimlerde değil, aynı zamanda destek istenen diğer birimlerde de olanakları ölçüsünde çalışmalarını sürdürmekte, gereksinimlere yanıt vermeye çalışmaktadır. Sürekli Eğitim Merkezi (EGESEM), Uzaktan Eğitim Merkezi (UZEM) desteği ile İş Sağlığı ve Güvenliği Eğitimi Sertifika Programı çerçevesinde Hemşirelik Fakültesi, Sağlık Bilimleri Fakültesi, Diş Hekimliği Fakültesi ve Ege Meslek Yüksek Okulu öğrencilerine, ayrıca talepte bulunan diğer birimler ile ve kurum dışından gelen eğitim talepleri de değerlendirilip ilgili personele eğitim verilmektedir.

İSG faaliyetlerimiz özetle; birimlerde kurul eğitimleri, çalışan eğitimleri, çalışanların periyodik muayeneleri, birimlere ait risk analizleri, sağlıkla ilgili akademik birimlerinin öğrencilerinin ilgili bakanlıkça belirtilen aşlarının yapılması, staj öncesi İSG eğitimleri, İSG organizasyonlarının yapılması, izlem ve dokümantasyon işlemleri olarak belirtilebilir.

Koordinatörlüğümüz kurulduğundan bugüne üniversitemizde güvenli, sağlıklı ortamların oluşturulması, sürdürülmesi ve geliştirilmesi için özveri ile çalışmalarda bulunmakta ve kampüs ekosistemine onarıcı, iyileştirici katkısını sürdürmektedir.

6. Çalışan Sağlığı, Güvenliği ve Hakları Birimi (ÇASAGÜB) 2022 Yılı Çalışmaları

6.1. Birimin İnsan Gücü

Birim; 3 işyeri hekimi, 6 hemşire, 7 iş güvenliği uzmanı, 2 tıbbi sekreter ve 2 birim sorumlusu olmak üzere toplamda 20 kişiyle hizmet vermektedir.(Çizelge 6-1) (Birim sorumluları aynı zamanda işyeri hekimi sayısına da dâhil edilmişlerdir.)

Çizelge 6-1 ÇASAGÜB' de çalışanların mesleklerine göre dağılımı.

Meslek	Sayı
İşyeri Hekimi	3
Hemşire	6
İş Güvenliği Uzmanı	7
Tıbbi Sekreter	2
Birim Sorumlusu	2
Toplam	20

6.2. İşe Giriş Muayenesi, Periyodik Muayene

2022 yılı içerisinde gerçekleştirilen aylık periyodik muayene sayıları aşağıdaki tabloda belirtilmiştir. Buna göre yıl boyunca toplamda 2454 kişinin periyodik muayenesi gerçekleştirilmiştir. (Çizelge 6-2)

Çizelge 6-2 ÇASAGÜB tarafından gerçekleştirilen aylık/yıllık periyodik muayeneler (Sağlık Gözetimleri)

Periyodik Muayene (Aylık bazda)		1	2	3	4	5	6	7	8	9	10	11	12
Periyodik Muayene	Toplam Çağrılan Çalışan Sayısı	15	40	76	311	166	399	21	-	374	766	407	306
	P.M. Gelmeyen Çalışan Sayısı	5	-	11	4	25	127	6	-	75	354	184	61
	P.M. Gelen Çalışan Sayısı	10	-	90	295	137	272	15	-	334	483	223	245
	Yeni İşe Giriş	10	28	15	20	4	6	13	27	52	26	92	107
P. Muayenesi Yapılan Toplam Kişi Sayı		2454											

6.3. Baęışıklama

2022 yılında 3017 kişiye 4446 doz aşı yapılmıştır. Yapılan aşıların dağılımı Çizelge 6-3' te gösterilmiştir.

Çizelge 6-3 Yapılan aşıların doz ve kişi sayısına göre dağılımı

AŞILAR	Uygulanan Çalışan Sayısı / Kişi	
	Doz sayısı	Kişi sayısı
Hepatit B	1676	3017
Hepatit A	1060	
Su Çiçeęi	46	
Td	1129	
KKK	482	
Grip	53	
TOPLAM	4446	

6.4. Eğitimler

2022 yılında ÇASAGÜB tarafından verilen eğitimler aşağıda detaylı olarak gösterilmiştir.(Çizelge 6-4)

Çizelge 6-4 Verilen eğitimlerin konularına göre dağılımı

Konular	Katılan Kişi Sayısı
İş Kazası Sonrası Eğitim	335
İşe Giriş Eğitimi (İSG Temel Eğitimi de dahil)	5033
Halk Sağlığı İntörn Dr. Eğitimi	399
Staj Blokları İntörn Eğitimleri	275
Stajyer Eğitimi	44
TOPLAM	6086

6.5. Risk Deęerlendirmesi

6331 sayılı İş Sağlığı ve Güvenlięi Kanunu'na göre "Çok Tehlikeli" grupta yer alan hastanelerde yasal mevzuat gereęi iki yılda bir risk deęerlendirmesi yapılma zorunluluęu vardır. 2021 yılı risk deęerlendirmesi sonrasında 2022 yılında risk deęerlendirmesi yapılmamıştır. 2023 yılı içerisinde yapılması planlanmaktadır.

6.6. İSG Kurul Toplantıları

6331 sayılı İş Sağlığı ve Güvenliği Kanunu'na göre "Çok Tehlikeli" grupta yer alan hastanelerde ayda bir yapılması gereken iş sağlığı ve güvenliği kurul toplantılarının sekreteryası iş güvenliği uzmanları tarafından gerçekleştirilmiştir. Düzenli olarak her ayın son haftası İSG kurul toplantıları çevrimiçi olarak gerçekleştirilmiştir. Toplamda 12 tane İSG Kurul toplantısı yapılmıştır.

6.7. İş Kazaları

2022 yılında toplam 977 iş kazası gerçekleşmiştir. Kazaların 386 tanesi kesici delici alet yaralanması, 223 tanesi kas iskelet sistemi yaralanması, 175 tanesi şiddet, 91 tanesi kan ve vücut sıvısıyla temas, 33 tanesi kimyasal bulaş ve 69 tanesi diğer grubunda yer almaktadır. Çizelge 6- 5' te kaza tipine göre tüm iş kazalarımızın dağılımını gösterilmiştir.

Çizelge 6-5 İş kazalarının kaza tiplerine göre dağılımları

Kaza Tipi	Sayı
Kesici, Delici Alet Yaralanması	386
Kas İskelet Sistemi Yaralanması	223
Şiddet (Beyaz kod dahil)	175
Kan ve Vücut Sıvısı Sıçraması	91
Diğer (Bayılma, nefes darlığı, kalp ağrısı, yanma, alerjik durum vs.)	69
Kimyasal Bulaş	33
TOPLAM	977

6.8. Beyaz Kod Bildirimleri

2022 yılı içerisinde yaşanan beyaz kod bildirimlerine ait bilgiler aşağıdaki tabloda belirtilmiştir. Toplamda 175 şiddet olayı yaşanmış, bunların 170 tanesi beyaz kod olarak işleme alınmıştır. (Çizelge 6-6)

Çizelge 6-6 Beyaz kod bildirimlerinin şiddet türüne göre

Maruz kalınan şiddet türü	Sayı
Fiziksel	95
Sözel	75
TOPLAM	170

6.9. Periyodik Tetkikler

2022 yılında yapılan tetkikler aşağıdaki tabloda gösterilmiştir. (Çizelge 6-7)

Çizelge 6-7 Yıllık tetkik tablosu

Tetkik	Sayı
Genel panel + Hemogram (Rad. çalışanı) + puva	1516
Hepatit serolojisi (Bulaşlı kaza sonrası + Periyodik)	1477
Konsültasyonlar	329
Odiometri + EKG	58
Portör tetkikleri (Mikrobiyolojik + parazitolojik)	121
PCR	4751
TOPLAM	8252

İletişim

İş Sağlığı ve Güvenliği Koordinatörlüğü Sekreterliği

Sekreter MURAT GÜNEŞ

Tel: 0232 311 3681